

# AVVISO AI CLIENTI



Belluno, 18 giugno 2024

## ATTIVAZIONE NUOVA FERMATA EXTRAURBANA IN VIA BARONE FRANCHETTI A CORTINA D'AMPEZZO

Linee extraurbana n.30 "Calalzo-Cortina-Passo Falzarego/Misurina

La Dolomiti Bus S.p.A informa i propri clienti che a seguito dei lavori di riqualificazione che interessano l'area dell'ex stazione ferroviaria di Cortina d'Ampezzo la Provincia di Belluno con proprio N.O.T. 16895 del 17/06/2024 ha autorizzato **da sabato 22 giugno 2024 l'attivazione di una nuova fermata per il servizio extraurbano in via Barone Franchetti** nel centro abitato di Cortina d'Ampezzo come di seguito specificato

Fermata per il trasporto pubblico locale extraurbano, **corrispondente alla fermata già esistente per il trasporto urbano**, in Via Barone Franchetti nel tratto stradale a senso unico di marcia a due corsie, lungo viabilità urbana della S.S. 51 di Alemagna sulla **direttrice Calalzo-Cortina** ubicata sulla corsia di destra come meglio evidenziato nella planimetria allegata

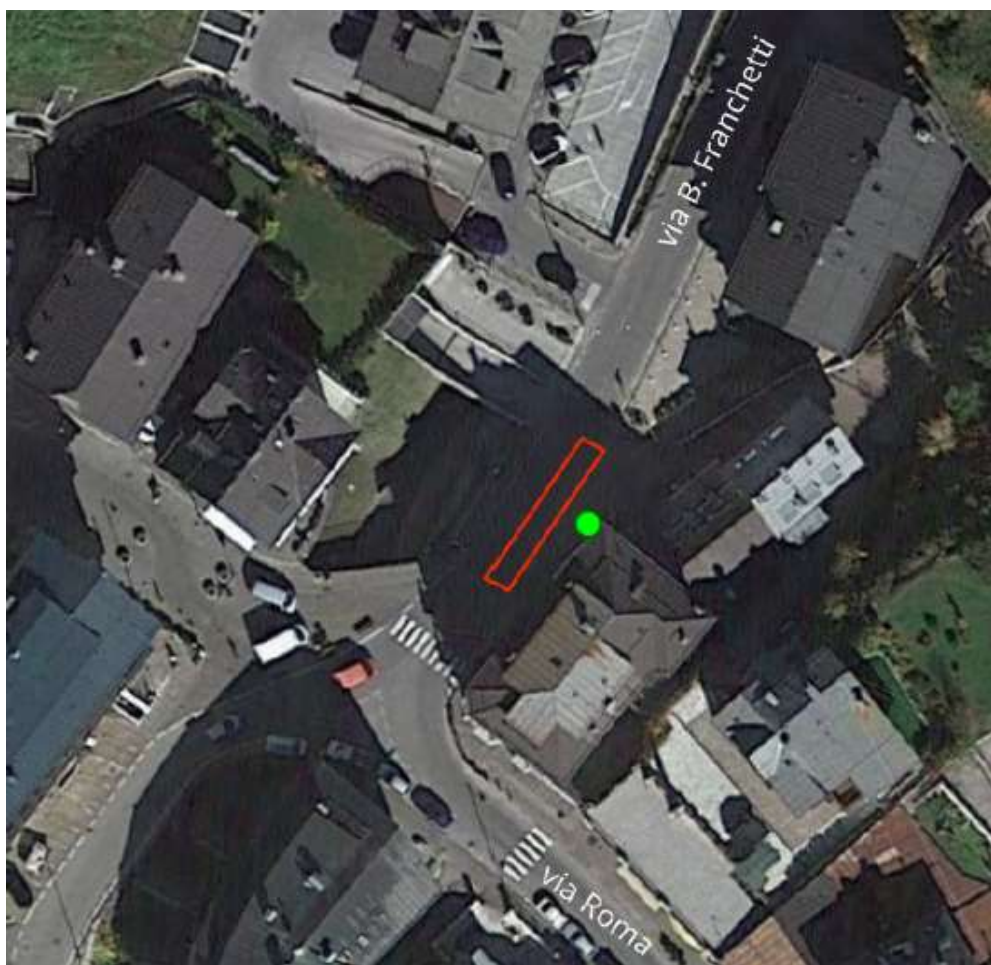

  
posizione della fermata  
"via B. Franchetti"